タレントの管理、エントリーが
スマホ1つで簡単に！

エンタメ系求人アプリ

カラキャス

カラキャスとは？

キャスティングを最適化するサービスです。
スマホ１つで操作でき、時短、人件費削減にも繋がります。

「案件作成」から「決算」まで一元管理できる

Point　案件の作成・運用・更新

Point　応募者の選考〜当日までのやりとり

Point　報酬支払い、管理

よくある課題

こんなことでお困りではありませんか？

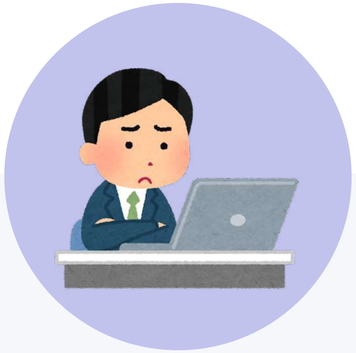

自社の広告、CM作りたいけど
どこに頼んだらいいかわからない

広告代理店に頼んだけど、
料金とキャストが見合ってない

急遽撮影モデルが追加になった

サービスのご紹介

案件作成〜決済を効率化でき、楽にキャスティングができます！

簡単に案件の作成、公開
※公開には審査があります

応募者の選考、
お仕事日までのチャット

決済まで
スマホ１つで完結

使用効果

少人数でも効率よく、キャスティングできるので
時短や人件費削減に繋がる！

選ばれる理由

地方・海外などの
キャスティングも可能

誰でも簡単操作

ユーザーの多さ

案件事例

何ヶ月もかかっていた、見つけにくいタレントを
一瞬で検索可能に！！

某ヤンキー映画エキストラ募集

【募集内容】

・10~29歳まで
・男性
・強面
・金髪

「強面」「金髪」など
個性を探すのは時間がかかる

カラキャスなら

「年齢」「性別」はもちろん
「フォロワー数」「雰囲気」
など他社ではなかった
細かい**個性検索**が可能に！
キャストがリアルタイムで
更新していくので
すぐに求めているキャストを
見つけらけます

案件事例一覧

多数の企業様にご利用いただいております。

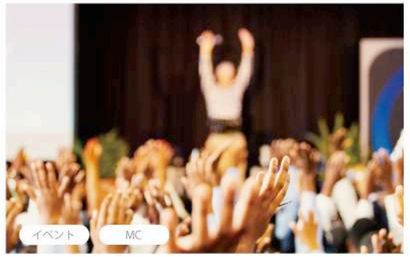

◉有名実況者対抗ゲームイベント MC 募集

報酬：10 万円　募集人数：1 名　場所：都内スタジオ
募集条件：18 歳〜40 歳のゲーム好きの男女

Youtube で活躍中のゲーム実況者 5 組がさまざまなゲームタイトルで争い、
真のゲーム王を決めるイベント。
ゲーム好きのアナウンサー・声優を募集します。

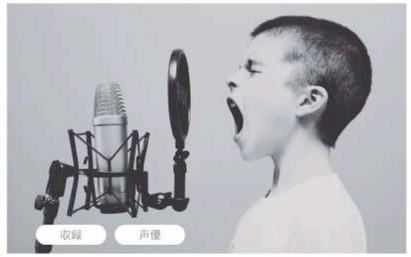

◉某乙女ゲーム新キャラ CV 募集

報酬：100000 円募集人数：1 名　場所：都内スタジオ
募集条件：18 歳〜29 歳の男性

某乙女ゲームの新キャラクターの CV を募集しています。
若々しく元気のある弟系キャラクターです。

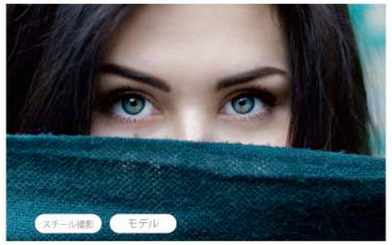

◉カラコンモデル

報酬：50000 円　募集人数：1 名　場所：都内
募集条件：18 歳〜29 歳の女性

広告ポスター等掲載用写真の撮影。
当日ベースメイクのみお願いいたします。
各売り場の広告ポスター、SNS 広告になります。

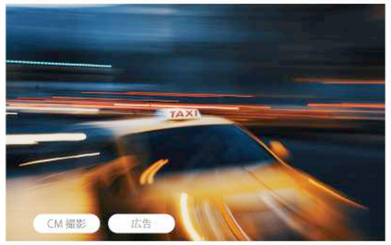

◉タクシーデジタルサイネージ用 CM

報酬：50000 円　募集人数：1 名　場所：都内
募集条件：22 歳〜29 歳の女性・ショートヘア

タクシー搭載型デジタルサイネージ用の CM 撮影です。
弊社は女性の社会活躍に注目した転職サイトを運営しております。
最前線でバリバリと働く明るい女性をイメージできる方を募集しております。

◉新人ボーカリスト募集

報酬：100000 円 (賞金)・有名プロダクション所属
募集人数：1 名　募集条件：12 歳〜35 歳の男女　場所：都内

新人歌うまミュージシャン発掘オーディション。
合格後は、事務所に所属していただきライブや CD デビュー
音楽番組出演など活躍していただきます。

◉RPG アプリゲーム PR 案件

報酬：50000 円 (賞金)
募集人数：5 組　募集条件：ゲーム実況活動をしている Youtuber

某有名ゲーム会社から新ゲームアプリがリリースされます！
ご自身の Youtube チャンネルにリリース前のゲームプレイ動画を投稿！
よりクリエイティブな動画を投稿してくれた 5 組に賞金を差し上げます！

◉人気ファッション誌モデルオーディション

報酬：10 万円　募集人数：1 名　場所：都内
募集条件：18 歳〜29 歳の女性

某人気女性ファッション誌の専属モデル募集。
合格後は専属モデルとして活躍してもらいます。

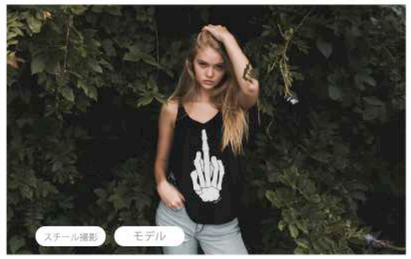

◉アパレルモデル

報酬：3 万円　募集人数：2 名　場所：都内
募集条件：18 歳〜30 歳の男女 1 名ずつ

公式アプリ、EC サイト等掲載用写真の撮影。
ヘアメイクが入りますのでノーメイクでおいでください。

◉全国ネット新ドラマキャストオーディション

報酬：25 万円　募集人数：1 名　場所：新潟某所ロケ地
募集条件：13 歳〜29 歳の高校生に見える女性

2022 年春スタート新ドラマのキャストオーディションです。
ヒロインの妹役を募集しています。

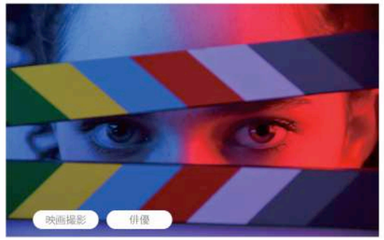

◉2023 年冬公開映画キャストオーディション

報酬：15 万円　募集人数：1 名　場所：各スタジオ・ロケ地
募集条件：16 歳〜29 歳の中学生に見える女性

2023 年冬公開の映画キャストオーディションです。
ヒロインの大学学生時代役を募集しています。

◉公開収録式新人アイドル発掘番組

報酬：5 万円　募集人数：20 名　場所：都内スタジオ
募集条件：16 歳〜25 歳のアイドルを目指している女性

トップアイドルをめざし、様々な試練に挑戦する
トーク&ゲームバラエティー番組。
新人アイドルたちをたくさん輩出してきた番組でデビューのチャンス！

◉埋もれているアイドルプロデュース番組

報酬：10 万円　募集人数：1 組　場所：都内スタジオ
募集条件：アイドル活動をしている方

いわゆる「地下アイドル」。
もはやファンは身内。
そんな売れないアイドルを敏腕プロデューサーがプロデュースします！

キャスティングとイベントの違い

キャスティング	イベント
エントリー非公開型オーディション。 クライアントが審査し合否の連絡が来ます。 アプリ内で決済まで可能	公開オーディションにより、誰でも投票可能！ ファンやクライアントに見てもらえる為、 知名度UPも期待できる

サービス早見表

	料　金	採用人数	エントリー者情報	投票機能	シェア	ブックマーク
キャスティング	キャスト報酬の 10% or 2〜5千円	報酬×人数	非 公 開	×	○	○
イベント	3万円/1案件	採用し放題	公　開	○	○	○

料金

全ての機能が**無料**！

※案件掲載の際は下記料金が発生いたします！

キャスティング

各キャスト報酬

＋

システム利用料（報酬の10%）

報酬が¥50,000以下の場合は**¥5,000**(税別)

※10人以上採用の場合は**¥2,000**(税別)

イベント

各キャスト報酬

（賞金 or ギフト or 出演権）

＋

システム利用料

¥30,000（税別）

※2次審査以降ご利用の場合は1審査増える度
＋**¥10,000(税別)**が別途かかります。

クレジットカード払い

後払い請求書

ご利用の流れ

アプリダウンロード	まずはアプリ（iOS、Android）をダウンロードしてください。
アカウント作成	担当者、又は企業アカウントを作成してください。
クライアント機能申請	作成いたしましたアカウントのマイページより必要事項をご記入の上 クライアント申請してください。
案件の作成	申請が受理されますと、案件の作成が可能になります。 ※公開には審査があります
選考〜決済	案件が公開されますと、設定された期限までエントリーが開始します。 エントリー開始と同時に選考も可能になります。

よくある質問

Q、アプリの利用に費用は掛かりますか？

A、全ての機能を無料でご利用いただけます。案件掲載時にのみ費用がかかります。

Q、他のキャスティング会社とは何が違いますか？

A、案件の大小に問わずキャスティングに関して全ジャンルご対応・ご提案させて頂いております。

Q、支払いはいつまでですか？

A、お仕事完了月の末締め末払いになります。

Q、指名オファー機能とは？

A、プロフィールを見て選んだ「特定のキャスト」と個別出演交渉ができます。

Q、外国人のキャスティングも可能でしょうか?

A、日本語が話せるハーフや外国人も多数登録されてます。

Q、カラキャスと業務連携またはビジネス提案をしたいです

A、キャスティング関連の業務提携やサービス提案については、「カラキャス」のホームページを確認してください

会社概要

会社名	カラフルキャスティング株式会社
所在地	東京都渋谷区松濤1-28-2
事業内容	「カラキャス」の運営
資本金	4,150万円
問合先	info@colorfulcast.com
WEB	https://about.colorfulcast.com

エンタメ系求人アプリ
カラキャス

お問い合わせ

メールでのお問い合わせ

info@colorfulcast.com

会社名、氏名、メールアドレス、電話番号を
ご記入の上、お問い合わせください。

その他SNSからお問い合わせ

@colorfulcasting

@colorfulcasting

@colorful_casting

https://about.colorfulcast.com

ホームページでもお問い合わせいただけます。